

# Juegos Deportivos Escolares 2018

Campeonato de Cantabria Escolar de Orientación

## Orientación

# Boletín Informativo



# Juegos Deportivos Escolares 2018

## Campeonato de Cantabria Escolar de Orientación

### PRESENTACIÓN

El Gobierno de Cantabria, a través de la Consejería de Educación, Cultura y Deportes, promueve los **Juegos Deportivos Escolares** para favorecer y fomentar la práctica deportiva, en sus distintas modalidades, entre los jóvenes en edad escolar de Cantabria. La **Orientación** forma parte de las especialidades deportivas que participan en los Juegos, y los Clubes cántabros de orientación, pertenecientes a la FEDO (Federación Española de Orientación), organizan las distintas pruebas a lo largo de 2018.

Una **Carrera de Orientación** consiste en realizar un recorrido al aire libre, desconocido de antemano, con la ayuda de un mapa y de una brújula. Hay que pasar por un determinado número de controles, dibujados en el mapa y materializados en el terreno por unas balizas (prisma blanco y naranja con un código de control y un sistema de marcación electrónica). El recorrido se debe completar individualmente y sin ayuda de otros corredores, siendo el ganador el que menos tiempo invierta en realizarlo correctamente.

### INSCRIPCIONES

**Para participar durante toda la temporada es requisito imprescindible registrarse a través de un Club o Centro Escolar. Las inscripciones se realizarán en la Web de la Dirección General de Deportes, en el siguiente enlace: <http://aplicacionesweb.cantabria.es/deporteescolar/login>**

Hay que darse de alta como equipo del Club o Centro Escolar y registrar a todos los alumnos participantes en su categoría correspondiente, así como, al menos, a un entrenador o profesor. Se podrá realizar hasta el séptimo día natural anterior a la fecha de inicio de la competición.

El registro en los JJ.DD.EE.OO. supone estar cubiertos por un seguro de accidentes que la **Dirección General de Deportes** pone a disposición de los participantes.

Todos los deportistas deberán tener la aptitud física precisa para poder participar, siendo responsabilidad del centro o club respectivo dicha circunstancia.

**\*Cada Club/Centro Escolar deberá enviar un listado de participantes en Excel, previo a cada carrera, a los siguientes correos electrónicos:**

[altaorientacion@gmail.com](mailto:altaorientacion@gmail.com)

[delegacion.fedo.cantabria@gmail.com](mailto:delegacion.fedo.cantabria@gmail.com)

Las inscripciones para los recorridos **Open** se realizarán a través del blog del Club organizador: <http://altaorientacion.blogspot.com.es/> o [www.galitius.es](http://www.galitius.es)

**\*La fecha límite de todas las inscripciones para participar en cada carrera será hasta el martes anterior a cada prueba hasta las 22:00.**

## FECHAS

<b>4 Febrero:</b> Finca Marqués de Valdecilla (Solares)	<b>Organiza:</b> C.D. Altai
<b>25 Marzo:</b> Puebla Vieja (Laredo)	<b>Organiza:</b> C.D. Altai
<b>15 Abril:</b> La Viesca (Torrelavega)	<b>Organiza:</b> C.D. Altai
<b>12 y 13 Mayo:</b> El Abedul del Ebro (Arroyo)	<b>Organiza:</b> C.D. Altai
<b>16 Septiembre:</b> Liérganes/La Cavada	<b>Organiza:</b> C.D. Galitius
<b>14 Octubre:</b> El Patatal (Torrelavega)	<b>Organiza:</b> C.D. Altai

## CATEGORIAS

En la clasificación general final de los Juegos Deportivos Escolares de Orientación, los ganadores se proclamarán Campeones de Cantabria de Orientación..

**Alevín Mixto (F/M12):** nacidos en 2006 y 2007

**Infantil Femenino (F14) y Masculino (M14):** nacidos en 2004, 2005 y 2006\* (opcional)

**Cadete Femenino (F16) y Masculino (M16):** nacidos en 2002 y 2003

**Juvenil Femenino (F18) y Masculino (M18):** nacidos antes de 2002 y hasta 18 años

*\*Los nacidos en 2006 que elijan participar en la Categoría de Infantil deberán hacerlo durante todo el Campeonato, de lo contrario, podrán participar en categoría Alevín, pero no puntuarán en la clasificación general de ninguna de las categorías en que participó.*

## CATEGORÍAS OPEN

Existirán dos categorías de **Promoción**, como es frecuente en las pruebas de Orientación, con el objetivo de difundir nuestro deporte entre deportistas no federados y asistentes/acompañantes.

**Open Amarillo:** para principiantes de cualquier edad

**Open Rojo:** para deportistas avanzados con conocimientos de orientación.

Las categorías Open tendrán un coste suplementario para sufragar gastos de mapas, tarjeta electrónica y seguro de accidentes. En su momento se publicará el coste de cada una de ellas.

## NORMAS TÉCNICAS

- La Competición se desarrollará de acuerdo a las normas FEDO 2018, excepto para lo contemplado en las normas particulares de la prueba.

- Se utilizará el sistema de cronometraje SportIdent (**SI**). Los corredores podrán utilizar su propia tarjeta **SI**, cuyo número se notificará en la inscripción. A aquellos que no dispongan de tarjeta **SI** les será facilitada por la organización de forma gratuita.

- Los recorridos se realizarán individualmente, saliendo los corredores de una misma categoría separados por un intervalo de tiempo que dependerá de la cantidad de inscritos, y con la única ayuda del mapa y la brújula

- Los controles se materializarán por balizas, con prismas de tela de 30x30 cm. divididas diagonalmente con los colores blanco y naranja. En cada baliza existirá una base electrónica donde se introducirá la tarjeta/pinza electrónica hasta que esta emita la señal visual y acústica; además una pinza de control, para marcar en la casilla indicada en el mapa, en caso de fallo de la base electrónica.

- Los corredores tienen prohibido seguirse entre ellos en la misma o distintas categorías, si lo hicieran, podrían ser descalificados en esa prueba.

- La competición consistirá en la realización de SIETE (7) pruebas individuales a lo largo de toda la temporada.

- Para la clasificación final, se tendrán en cuenta las tres (3) mejores carreras de cuatro (4) en parques y urbana; y las dos (2) mejores carreras de tres (3) en bosque.

- Las 4 carreras en parques y urbana son: Finca del Marqués de Valdecilla, Puebla Vieja, La Viesca y El Patatal

- Las 3 carreras en bosque son: Arroyo (2) y Liérganes/La Cavada

- Para que los participantes puedan clasificarse en una prueba, deberán realizar el recorrido completo y en el orden establecido, presentando a su finalización la tarjeta/pinza electrónica para registrar sus resultados.

- En todos los casos, al finalizar la carrera, sea completada o por abandono, se deberá pasar obligatoriamente por meta para registrar su llegada.

- Los cuatro (4) primeros clasificados en las categorías Infantil y Cadete (masculino y femenino) participarán en el Campeonato de España en Edad Escolar de Orientación, a celebrar en los días 1 a 4 de noviembre de 2018.

- Si fuera necesario completar los equipos de la categoría Infantil, para participar en el Campeonato de España en Edad Escolar de Orientación, siguiendo su Reglamento, se seleccionarán, por un Comité formado por el Delegado FEDO y un miembro de cada Club organizador, entre los mejor clasificados de la categoría Alevín.

- Cualquier incidencia que se produzca durante el desarrollo de las distintas carreras se resolverá por el Comité Técnico designado en cada una de ellas, atendiendo las peticiones o reclamaciones que se soliciten.

## PUNTUACION

Las puntuaciones de los corredores en cada carrera se calcularán individualmente, de la siguiente forma:

### ***Carrera en parques y urbana - Media/Sprint*** (4)

- Primer clasificado **100** puntos.
- Resto:  $100 \times Tg(\text{tiempo ganador}) / Tx(\text{tiempo corredor})$

### ***Carrera en bosque - Lineal Larga*** (2)

- Primer clasificado **200** puntos.
- Resto:  $200 \times Tg(\text{tiempo ganador}) / Tx(\text{tiempo corredor})$

### ***Carrera en bosque - Rogaine Larga*** (1)

- Primer clasificado **200** puntos.
- Resto:  $200 \times \text{Puntos corredor} / \text{Puntos ganador}$

La puntuación mínima por participar será de 10 puntos

**Error en tarjeta:** cuando se cometa error en tarjeta se restará 1 punto por cada control que falte o esté incorrecto, pudiendo llegar a un mínimo de 0 puntos. La puntuación se calculará con la siguiente fórmula:

$$10 - n^{\circ} \text{ controles incorrectos}$$

La puntuación final será la suma de los puntos obtenidos en las carreras, según la norma expresada anteriormente.

## NOTIFICACIONES

Este y otros Boletines o información que pudieran publicarse previamente a las carreras, así como modificaciones necesarias por motivos técnicos, se podrán consultar en los blogs de los Clubes CD Altai y Galitius:

[altaorientacion.blogspot.com.es](http://altaorientacion.blogspot.com.es)

<http://www.galitius.es/>

También se pueden dirigir a las siguientes direcciones de correo para realizar cualquier consulta relacionada con estos JJ.DD.EE.OO.

[delegacion.fedo.cantabria@gmail.com](mailto:delegacion.fedo.cantabria@gmail.com)

[altaorientacion@gmail.com](mailto:altaorientacion@gmail.com)

## LUGAR Y LOCALIZACIÓN

### 4 Febrero: Finca Marqués de Valdecilla (Solares)

Presentación: 10,00 h

Inicio Carrera: 11,00 h

Aparcamiento. Localización  $43^{\circ}22'40.7''N$   $3^{\circ}43'59.5''W$

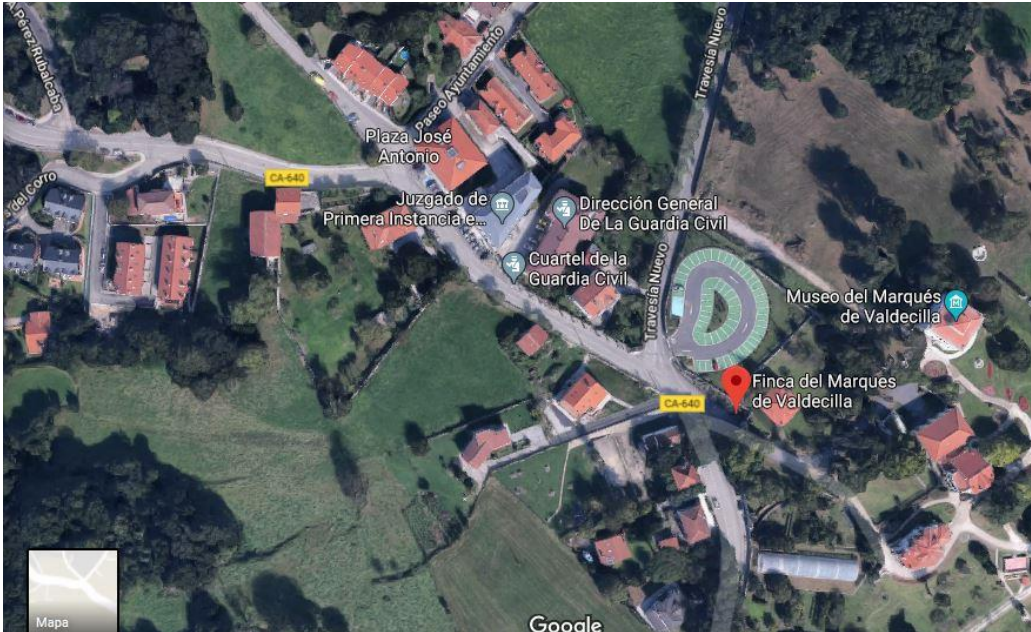

### 25 Marzo: Puebla Vieja (Laredo)

Presentación: 10,00 h

Inicio Carrera: 11,00 h

Plaza de la Constitución (Antigua Ayuntamiento).

Localización  $43^{\circ}24'40.7''N$   $3^{\circ}24'44.6''W$

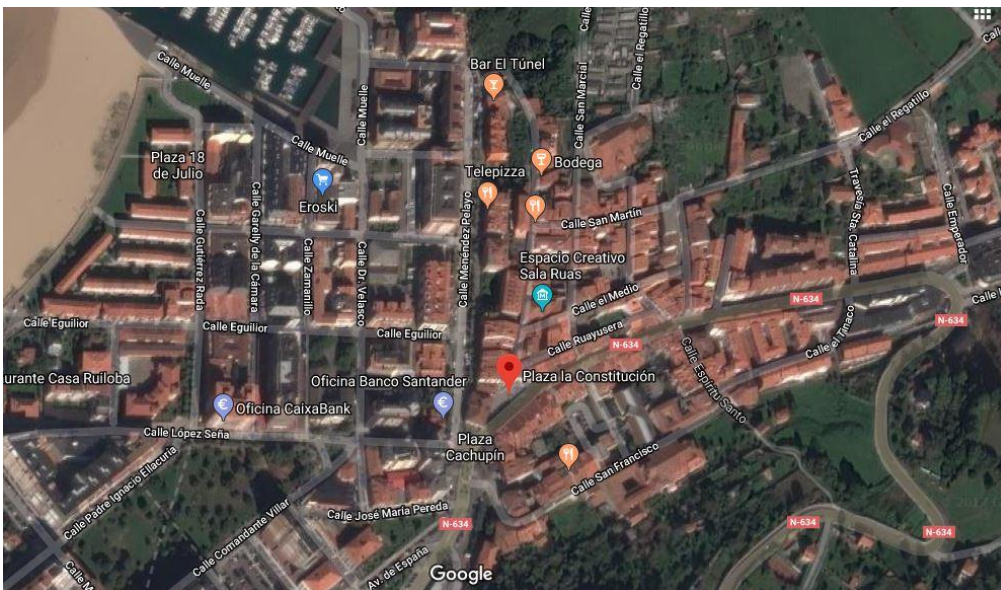

## 15 Abril: La Viesca (Torrelavega)

Presentación: 10,00 h

Inicio Carrera: 11,00 h

Parque de La Viesca (Bº Covadonga). Localización  $43^{\circ}20'41.8''\text{N}$   $4^{\circ}03'51.8''\text{W}$

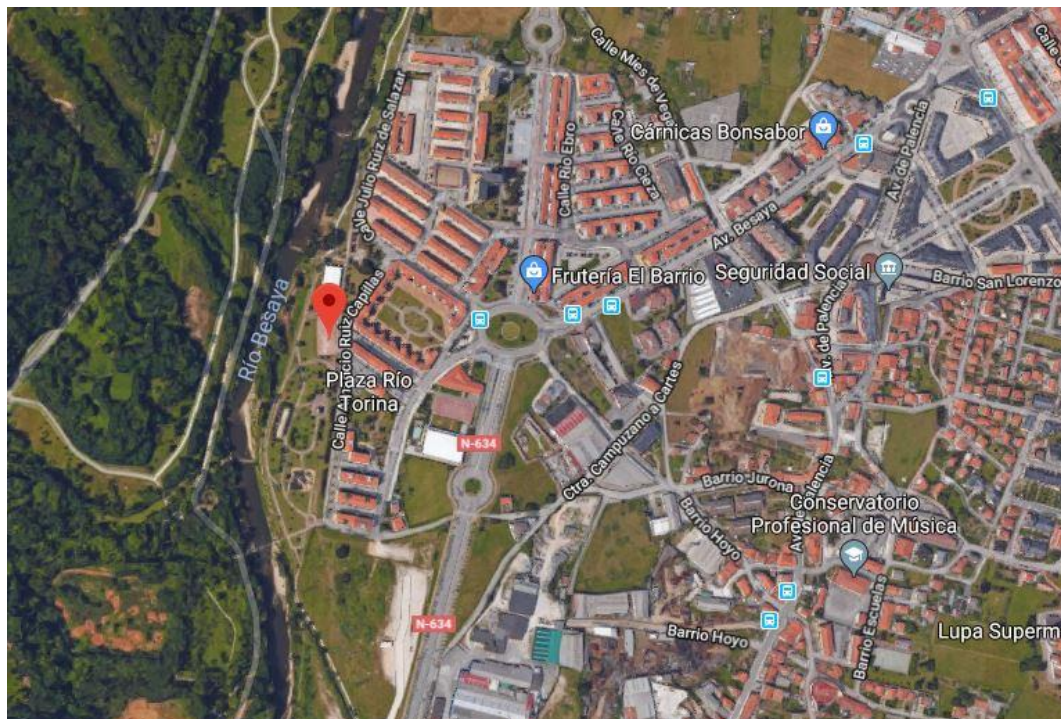

## 12-13 Mayo: El Abedul del Ebro (Arroyo, pantano del Ebro)

Presentación: 10,00 h

Inicio Carrera: 11,00 h

Arroyo. Localización  $42^{\circ}58'06.9''\text{N}$   $4^{\circ}03'45.0''\text{W}$



## 16 Septiembre: Liérganes/La Cavada

Este mapa está en proceso de construcción. Se comunicará su ubicación cuando esté finalizado y anteriormente a la carrera.

## 14 Octubre: El Patatal (Torrelavega)

Presentación: 10,00 h

Inicio Carrera: 11,00 h

Complejo Deportivo Oscar Freire. Localización 43°21'41.0"N 4°03'05.6"W

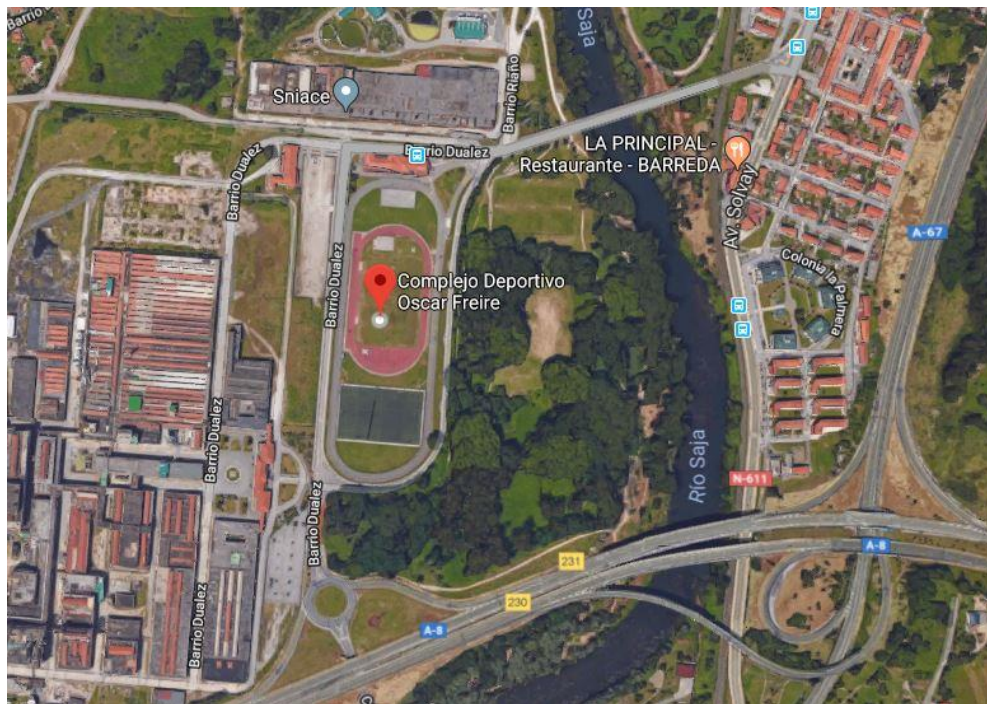

### ORGANIZAN

Dirección General de Deportes del Gobierno de Cantabria

Club Deportivo Altai [altaorientacion.blogspot.com.es](http://altaorientacion.blogspot.com.es)

Club Deportivo Galitius <http://www.galitius.es/>

### COLABORAN

Ayuntamiento de Torrelavega

Ayuntamiento de Laredo

Ayuntamiento de Medio Cudeyo

Ayuntamiento de Las Rozas de Valdearroyo